

PACCHETTO ARREDO

PLANIMETRIA ARREDATA:

- PLANIMETRIA STATO ATTUALE
- PLANIMETRIA ARREDATA DI PROGETTO

RENDER DI PROGETTO:

- ALMENO N° 2 RENDER PER OGNI AMBIENTE



WEB: www.portalearchitetto.it
MAIL: info@portalearchitetto.it
MAIL: v.mancini@portalearchitetto.it
PEC: val.mancini@pec.archrm.it
CELL: 393 394 10 10

■ Planimetria PT stato attuale

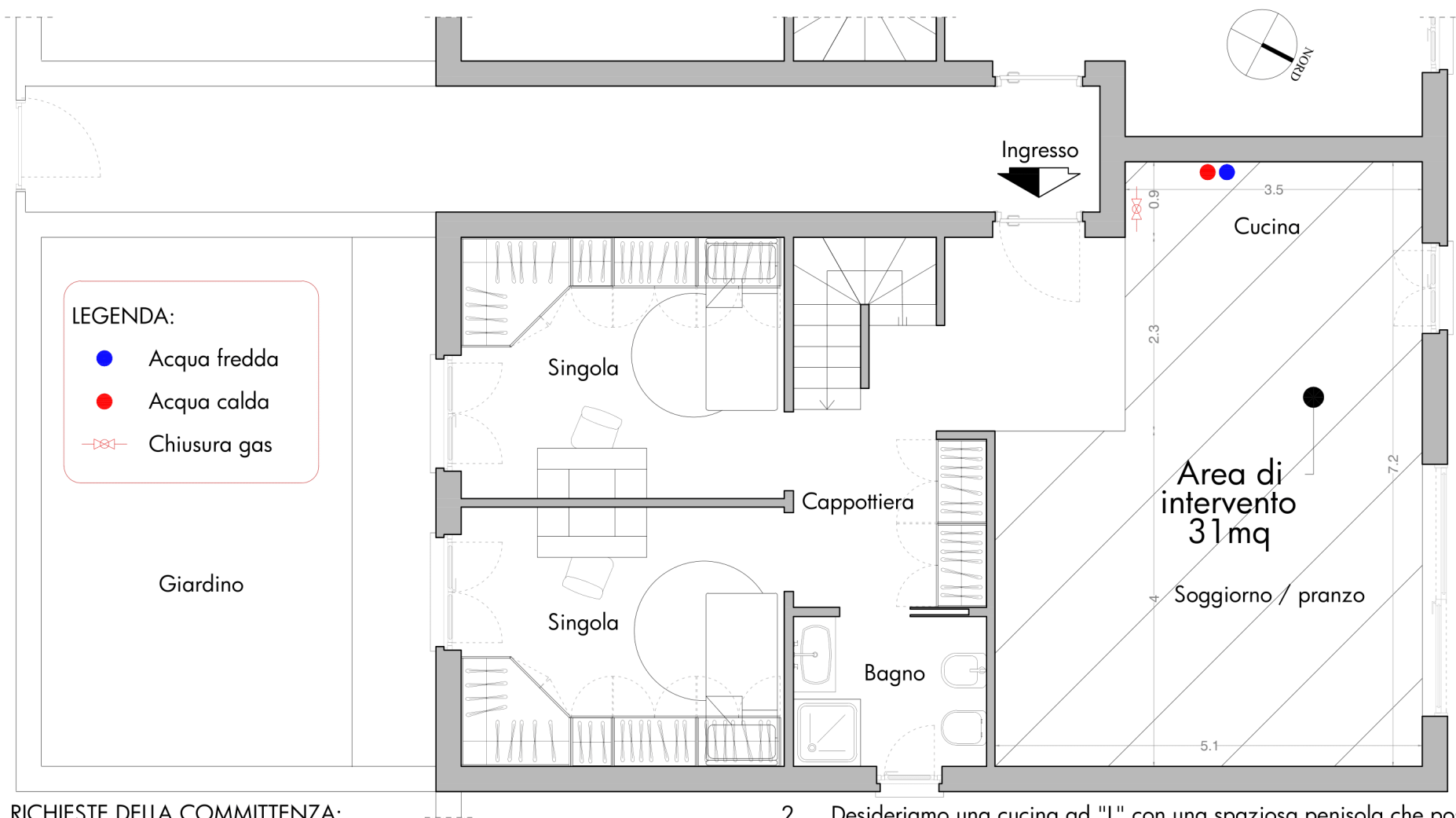

LEGENDA:

- Acqua fredda
- Acqua calda
- ⊗ Chiusura gas

RICHIESTE DELLA COMMITTENZA:

1. Le camere dei ragazzi sono già state arredate con i mobili provenienti dalla nostra precedente casa; al momento, non abbiamo intenzione di apportare modifiche;
2. Desideriamo una cucina ad "L" con una spaziosa penisola che possa fungere anche da area snack.
3. Il bagno è stato ristrutturato da poco e non vogliamo apportare modifiche.



■ Planimetria P1 stato attuale

RICHIESTE DELLA COMMITTENZA:

1. Bagno ad uso esclusivo della camera matrimoniale con doccia dalle misure generose e mobile lavabo doppio;
2. Realizzare nella camera matrimoniale un'ampia armadiatura con ante in vetro.

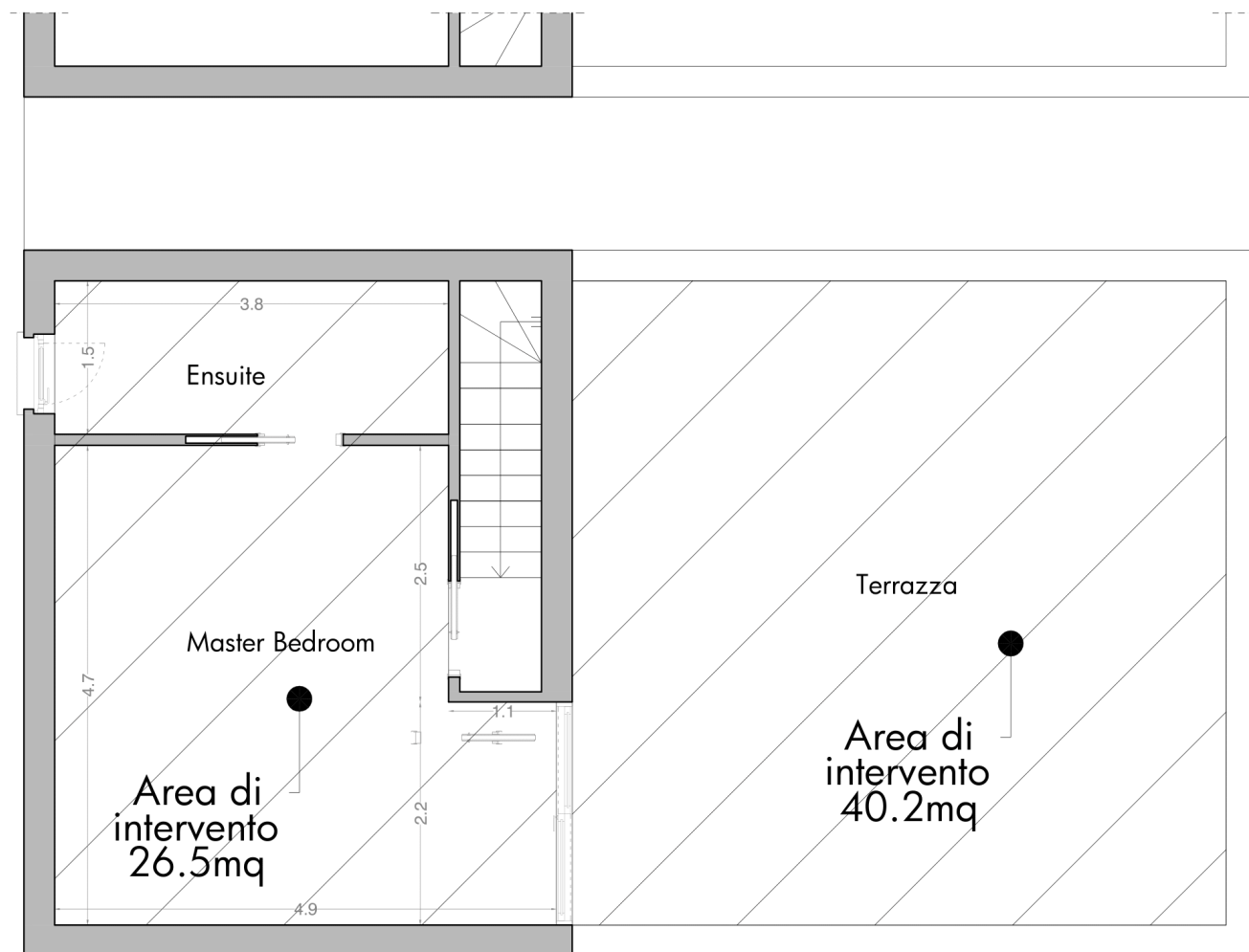

■ Planimetria arredata di progetto PT

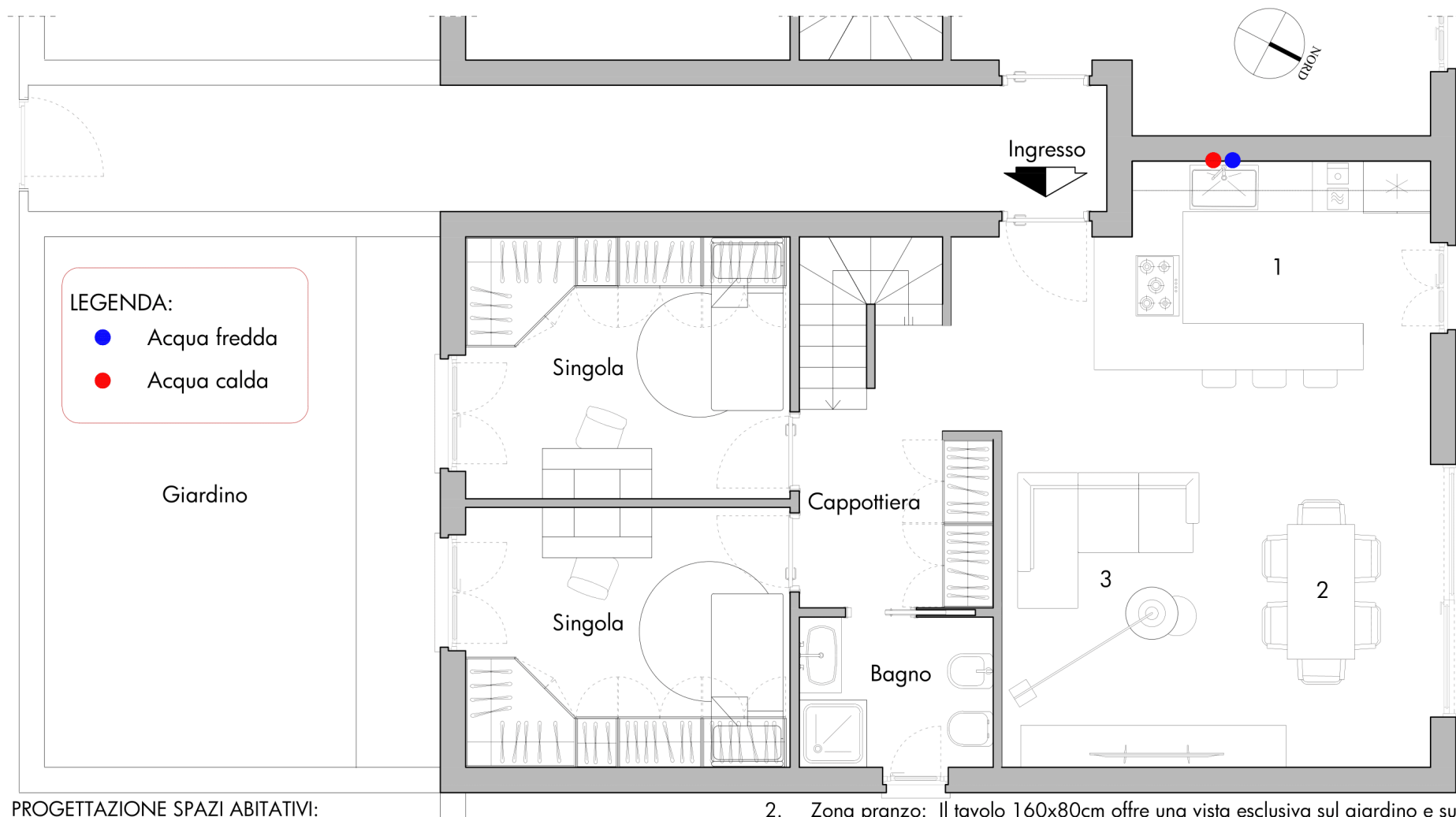

PROGETTAZIONE SPAZI ABITATIVI:

1. Cucina: Predisposta con configurazione ad "L" sfrutta gli impianti esistenti, da sinistra abbiamo frigorifero, colonna forno-microonde, lavastoviglie, lavandino da 90cm, piano cottura da 75cm e ampia penisola;





2. Zona pranzo: Il tavolo 160x80cm offre una vista esclusiva sul giardino e sulle maestose montagne circostanti, creando un'atmosfera incantevole;

3. Living Area: Il soggiorno accoglie un divano ad "L", illuminato da una lampada ad arco, e dispone di un sistema di mobili per la zona TV che coniuga eleganza e praticità.



Planimetria arredata di progetto P1

LEGENDA:

-  Cassetta di scarico Geberit
-  Acqua fredda
-  Acqua calda
-  Posizione soffione

PROGETTAZIONE SPAZI ABITATIVI:

1. Ensuite: Il bagno annesso alla camera da letto matrimoniale disporrà di una doccia spaziosa walk-in, mobile lavabo 140x50cm con due lavabi da appoggio, finiture in acciaio nero e sanitari sospesi.
2. La Master Bedroom vanta un'ampia armadiatura con ante scorrevoli in acciaio nero e vetri fumè, mentre il letto con testata importante diventa il punto focale, arricchendo la stanza con un tocco di eleganza. Una panca fondo letto, finemente imbottita, aggiunge comfort e praticità. Il tetto a falde della camera matrimoniale, impreziosito da texture in legno e marmo, enfatizza l'altezza della stanza, creando un ambiente accogliente e lussuoso.

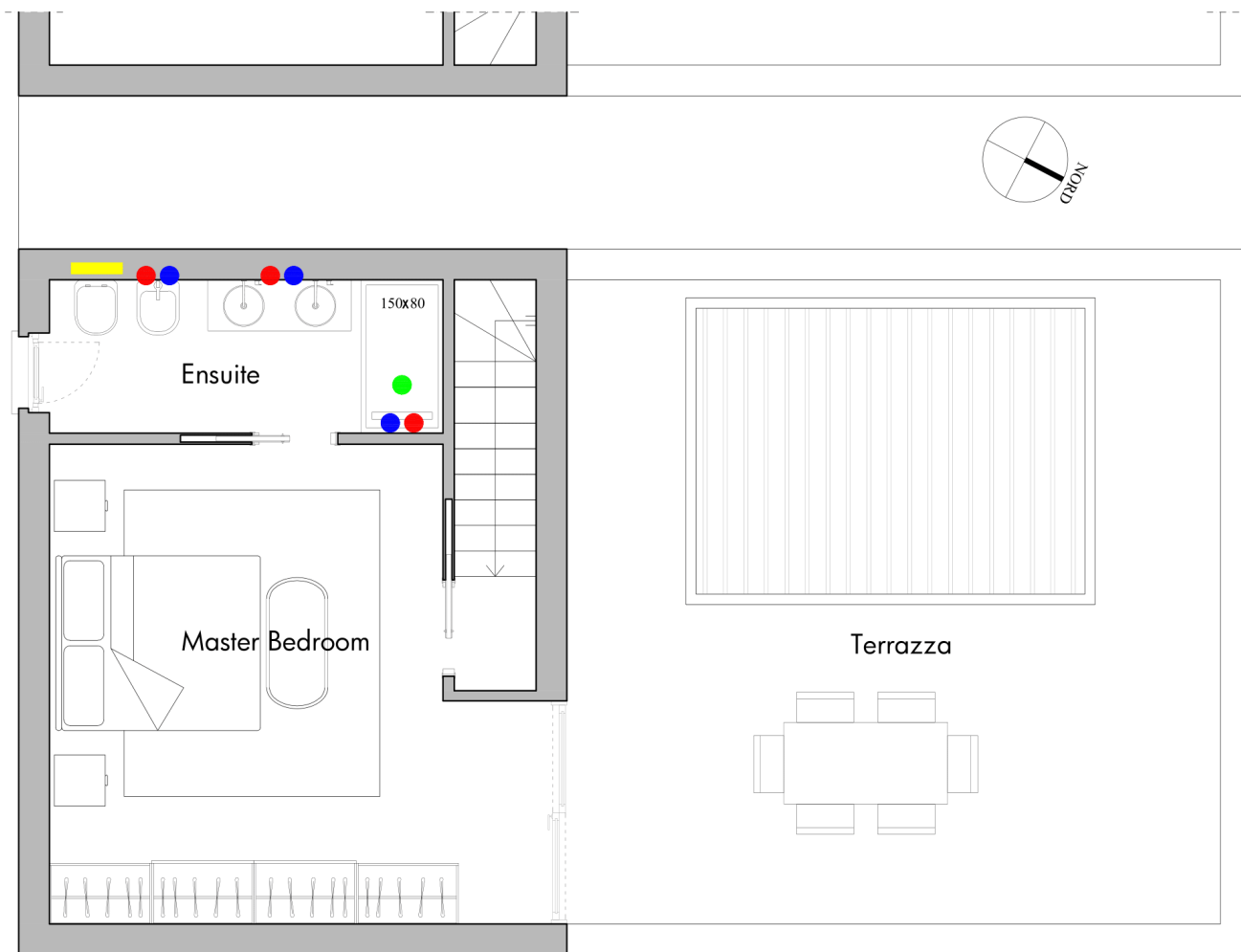

Render di progetto PT

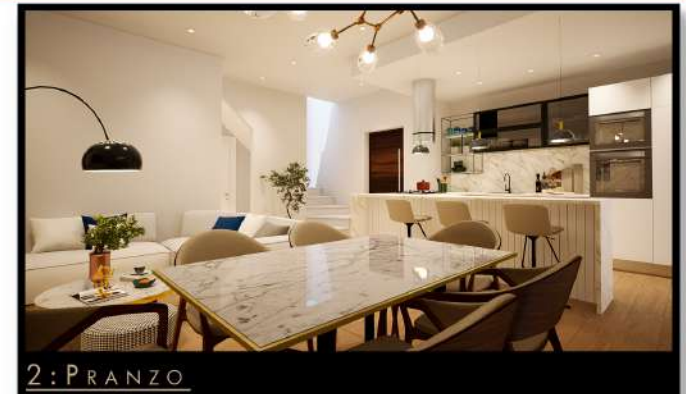
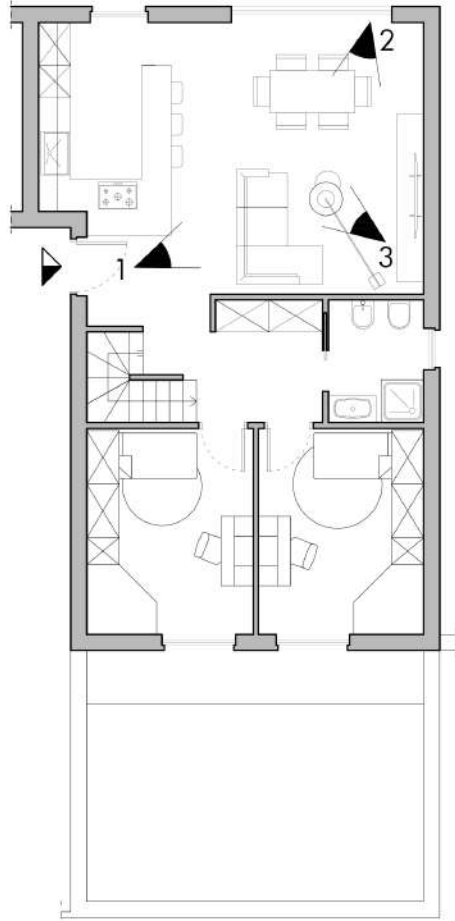

Render di progetto P1

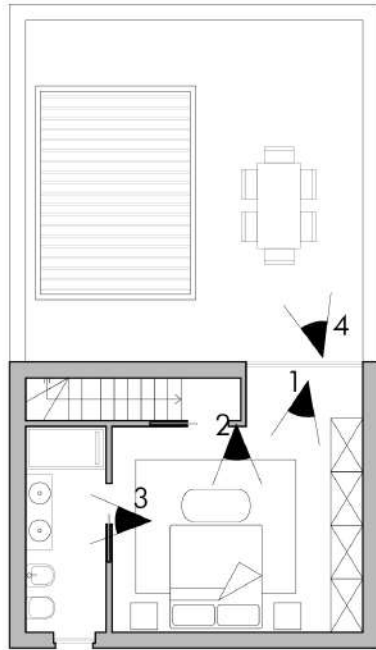

GRAZIE

Grazie per averci concesso l'opportunità di contribuire a creare il vostro spazio ideale.

È stato un vero piacere lavorare con voi per trasformare la vostra casa in un rifugio personale.

"Una casa è più di quattro mura; è un santuario di ricordi, un palcoscenico per le gioie quotidiane e un nido dove ogni sogno prende il volo. Possa la vostra casa essere un porto sereno, dove ogni stanza racconta una storia d'amore, creatività e felicità condivisa."



WEB: www.portalearchitetto.it

MAIL: info@portalearchitetto.it

MAIL: v.mancini@portalearchitetto.it

PEC: val.mancini@pec.archrm.it

TEL: 393 394 10 10